冬春
2026年11月～ 2027年4月

さばえ交通バスで行く!



ミラクルツアー

参加者募集!

八重山の島々をめぐる 石垣島4日間の旅

3泊4日

～シニアの方にやさしい旅～

二日目
西表島・由布島・竹富島
3島周遊



画像はイメージです

お問い合わせください

出発日 3泊4日 **11月30日(月)～**

旅行代金 2名様1室(お一人様) 大人 **180,000円**

1日目 11月30日	福井(6:30発)=セントレア(10:00発)✈(14:00頃)石垣島=やいま村・唐人墓観光(やいま村:有形文化財の琉球古民家が立ち並ぶ、旧き良き八重山を再現したテーマパーク)=石垣市内(18:00頃)
2日目 12月1日	ホテル= 西表島・由布島・竹富島 3島周遊 ○西表島…日本最大級のマングローブ林をボートでめぐり、亜熱帯特有の壮大な植物や動物を間近で観察できます ○由布島…水牛車に乗って渡る、南国の植物園 西表島から浅瀬を、ガイドの三線を聞きながら水牛車で渡ります 島全体が植物園になっており、色鮮やかなブーゲンビリアなどが楽しめます ○竹富島…赤瓦と白砂が広がる、沖縄原風景　赤瓦屋根の民家やサンゴの石垣、白い砂の道が続く美しい伝統的な街並みを見学します =石垣市内(泊) ☆夕食:島唄三線ライブを見ながらお召し上がりいただきます
3日目 12月2日	ホテル= 終日:石垣島内観光(桃林寺・川平湾グラスボート・石垣島シーサー農園・石垣島みるみる本舗)=石垣市内(泊) ☆夕食:南ぬ豚のしゃぶしゃぶ
4日目 12月3日	ホテル=出発までフリータイム　石垣島(14:45発)✈(17:00頃)セントレア=福井(21:00頃)

●最少催行人員12名　●朝食3回・昼食2回・夕食3回　●添乗員同行　■宿泊ホテル／ホテルミヤヒラ
■出発地／福井駅東口

早咲き! 河津桜まつりと 伊豆長岡温泉

1泊2日





©河津町観光協会

2027年1月31日(金)受付締切

出発日 1泊2日 **2月26日(金)**

旅行代金(お一人様) 大人

4名様1室	54,800円
3名様1室	56,800円
2名様1室	58,800円
1名様1室	67,500円

54,800円～67,500円

1日目 2月26日	福井・鯖江・武生(6:00～7:00発)=なすび本店(昼食)※系列店でのご案内になる場合もあります=三島スカイウォーク☆日本一長い歩行者専用大吊橋を往復=伊豆わさびミュージアム=伊豆長岡温泉(16:00頃)
2日目 2月27日	ホテル=河津桜まつり(河津川沿い約4kmにわたる約850本の桜並木散策)=伊豆フルーツパーク(金目鯛釜飯のご昼食といちご狩り)=武生・鯖江・福井(20:00～21:00頃)

●最少催行人員18名　●朝食1回・昼食2回・夕食1回　●添乗員同行
●バスガイド乗務　■宿泊ホテル／伊豆長岡 ホテル天坊
■出発地／福井駅東口　ハピライン鯖江駅東口　ハピライン武生駅前

富士山麓の広大な敷地に咲き誇る 富士芝桜まつりと 武田信玄公隠し湯の里 下部温泉郷

1泊2日



2027年3月23日(火)受付締切

出発日 1泊2日 **4月21日(水)**

旅行代金(お一人様) 大人

4名様1室	49,800円
3名様1室	52,000円
2名様1室	54,200円
1名様1室	63,000円

49,800円～63,000円

1日目 4月21日	福井・鯖江・武生(6:30～7:30発)=エスパルスドリームプラザ内でご昼食=日本平 夢テラス ◎360度の大パノラマ 富士山を望む=武田信玄公隠し湯の里 下部温泉郷(泊)
2日目 4月22日	ホテル=約50万株の芝桜が富士山の麓に咲き誇る富士本栖湖リゾート富士芝桜まつり=河口湖畔　○山梨の郷土料理「ほうとう」のご昼食=忍野八海(富士山の雪解け水が湧出する8つの池の総称)2013年「富士山 -信仰の対象と芸術の源泉-」の構成資産として世界文化遺産へ登録=武生・鯖江・福井(20:00～21:00頃)

●最少催行人員18名　●朝食1回・昼食2回・夕食1回　●添乗員同行
●バスガイド乗務　■宿泊ホテル／下部温泉郷 下部ホテル
■出発地／福井駅東口　ハピライン鯖江駅東口　ハピライン武生駅前

出発地のご案内

さばえ交通バス駐車場
※全コース始発となります
福井:JR福井駅東口
鯖江:ハピライン鯖江駅東口
※出発地が変更となりました
武生:ハピライン武生駅前



インターネットでも
24時間受付中!

旅行企画・実施
福井県知事登録旅行業2-180号(一社)全国旅行業協会正会員
さばえ交通トラベル
〒916-0087 福井県鯖江市田村町3-4 国内旅行業務取扱管理者 後藤茂治
申込受付〈平日〉9:30▸16:30 0778-62-3656

期間&入場者限定!

琵琶湖博物館 ナイトミュージアムと 西教寺 伏見城の遺構 客殿内部初公開



提供：琵琶湖博物館

2026年12月12日(土)受付締切

出発日 日帰り **12月19日土**

旅行代金(お一人様) 大人 **15,500円**

旅行代金(お一人様) こども **14,000円**

福井・鯖江・武生(12:30~13:30発)=**西教寺 豊臣秀吉の居城　伏見城の遺構「客殿内部初公開」○重要文化財「客殿」期間外・時間外貸切拝観**=滋賀県立琵琶湖博物館"ナイトミュージアム"○期間&入場者限定の夜の琵琶湖博物館を開館。夜間ならではの生き物の生態をお楽しみいただけます。=武生・鯖江・福井(22:30~23:30頃)

●最少催行人員15名　●夕食弁当付　●添乗員またはバスガイド同行　■出発地／福井駅東口・ハピライン鯖江駅東口・ハピライン武生駅前



伊勢神宮 (外宮・内宮)両参りと 松阪牛ランチ

2027年1月10日(日)受付締切

出発日 日帰り **2027年1月16日土**

旅行代金(お一人様) 大人・こども同額 **18,800円**

福井・鯖江・武生(6:30~7:30発)=**松阪市内(松阪牛(鍋)ランチ)**　※ひとり鍋をご用意します=**伊勢神宮(外宮)参拝**=**伊勢神宮(内宮)参拝・おかげ横丁散策**=武生・鯖江・福井(20:00~21:00頃)

●最少催行人員20名　●昼食付　●添乗員またはバスガイド同行　■出発地／福井駅東口・鬱陽会館・ハピライン武生駅前

大阪新歌舞伎座特別公演

壽 初春歌舞伎座特別公演



2026年11月24日(火)受付締切

©松竹

出発日 日帰り **2027年1月18日月**

旅行代金(お一人様) 大人 **35,000円**

福井・鯖江・武生(6:00~7:00発)=**大阪新歌舞伎座「壽 初春歌舞伎特別公演」☆特等席にて　○昼の部11時公演　約4時間30分**=武生・鯖江・福井(19:30~20:30頃着)

●最少催行人員20名　●昼食弁当付　●添乗員同行　■出発地／ハピライン武生駅前・ハピライン鯖江駅東口・福井駅東口

朝からたっぷり 1日フリーパス券付き

富士急ハイランド 夜行日帰りバスツアー



出発日 夜行日帰り **2027年3月20日土**

旅行代金(お一人様) 大人 **23,500円~28,000円**

福井・鯖江・武生(23:00~24:00発)=**富士急ハイランド(09:00~16:00)　7時間滞在**=武生・鯖江・福井(22:30~23:30頃)

シニア・幼児 **23,500円**　中高生 **26,500円**

小学生 **25,000円**　大人 **28,000円**

●最少催行人員20名　●食事なし　●添乗員同行　■出発地／福井駅東口・ハピライン鯖江駅東口・ハピライン武生駅前

宝塚大劇場 宙組公演 『The London Way』 『Ivresse Vague』

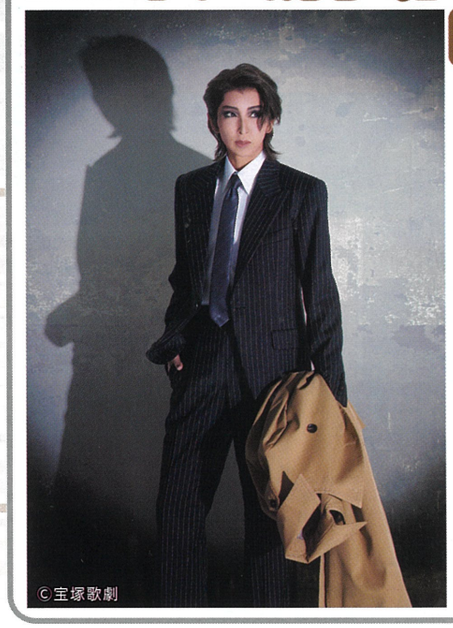

2027年2月16日(火) 受付締切

出発日 日帰り **2027年3月3日水**

旅行代金(お一人様) 大人 **21,000円**

福井・鯖江・武生(6:30~7:30発)=**宝塚大劇場　宙組公演『The London Way』『Ivresse Vague』○11:00開演 約3時間 S席**(注)S席は二階席も含まれます=武生・鯖江・福井(18:50~19:50頃)

●最少催行人員20名　●昼食付　●添乗員同行　■出発地／福井駅東口・ハピライン鯖江駅東口・ハピライン武生駅前

【ご旅行条件(要約)】

この旅行チラシは、旅行業法第12条の4に定める取引条件の説明書面及び、同法第12条の5に定める「契約書面」の一部となります。詳しい旅行条件を説明した書面をお渡ししますので、事前にご確認のうえお申し込み下さい。

●募集型企画旅行契約

この旅行は、さばえ交通トラベル(以下「当社」という)が企画・募集・実施する旅行であり、この旅行に参加されるお客様は当社と募集型企画旅行契約を締結することになります。契約の内容・条件は、本チラシに掲載されている条件のほか、別途お渡しする旅行条件書(全文)、出発前にお渡しする確定書面(最終旅行日程表)及び当社旅行業約款(募集型企画旅行契約の部)によります。

●旅行のお申し込みと契約の成立

(1)所定の申込書に申込金を添えてお申し込みください。旅行契約は、当社が申込金を受理したときに成立します。※申込金は、旅行代金、取消料または違約料の一部として取り扱います。

(2)当社は、電話、郵便、FAX、Eメールその他の通信手段(以下「電話等」といいます)による予約の申し込みを受け付けることがあります。この場合、当社が予約の承諾を通知した日の翌日から起算して、3日以内に申込書と申込金を提出していただきます。

●取消料

お申し込み後、お客様のご都合により旅行契約を解除される場合は、次の取消料をお支払いいただきます。

〈宿泊コース〉

取消日(旅行開始の前日からさかのぼって)	取消料(旅行代金に対して)
旅行開始の20日目前~8日目前まで	旅行代金の 20%
旅行開始の7日目前~2日目前まで	旅行代金の 30%
旅行開始日の前日	旅行代金の 40%
旅行開始日の当日	旅行代金の 50%
無連絡不参加及び旅行開始後	旅行代金の 100%

〈日帰りコース〉

取消日(旅行開始の前日からさかのぼって)	取消料(旅行代金に対して)
旅行開始の10日前~8日前まで	旅行代金の 20%
旅行開始の7日前~3日前まで	旅行代金の 30%
旅行開始日前日	旅行代金の 40%
旅行開始日当日	旅行代金の 50%
無連絡不参加及び旅行開始後	旅行代金の 100%

※お申し込みのコースによっては、取消料の内容が変わる場合もあります。予めご了承ください。

※全コース、お座席は弊社にて一任させていただいておりますのでご了承ください。

○旅行代金は、大人:中学生以上となります

○全ツアー【鯖江交通㈱】のバスにて運行いたします

○バス・食事場所・観劇・観戦等のお席指定は、ご希望に添えない場合もございます予めご了承ください